

# portfolio nienke bouwhuis

## KOSSMANN.DEJONG BK City tijdelijke huisvesting faculteit Bouwkunde Delft

Na de brand op 13 mei 2008, die de faculteit Bouwkunde volledig verwoestte is direct een team van vijf ontwerpbureaus aan de slag gegaan om het oude hoofdgebouw van de TU aan de Julianalaan gereed te maken voor de tijdelijke huisvesting voor de ruim 3000 studenten.

Kossmann.dejong heeft in het centrale deel van het gebouw de Straat van Bouwkunde ontworpen. Aan deze straat bevinden zich de openbare functies, zoals de bookshop, servicepunt, repro- en plot service, studievereniging Stylos en het E-point. Een lange houten kastenwand verbindt de gangzone met de achterliggende kamers waardoor dit een samenhangend geheel vormt.

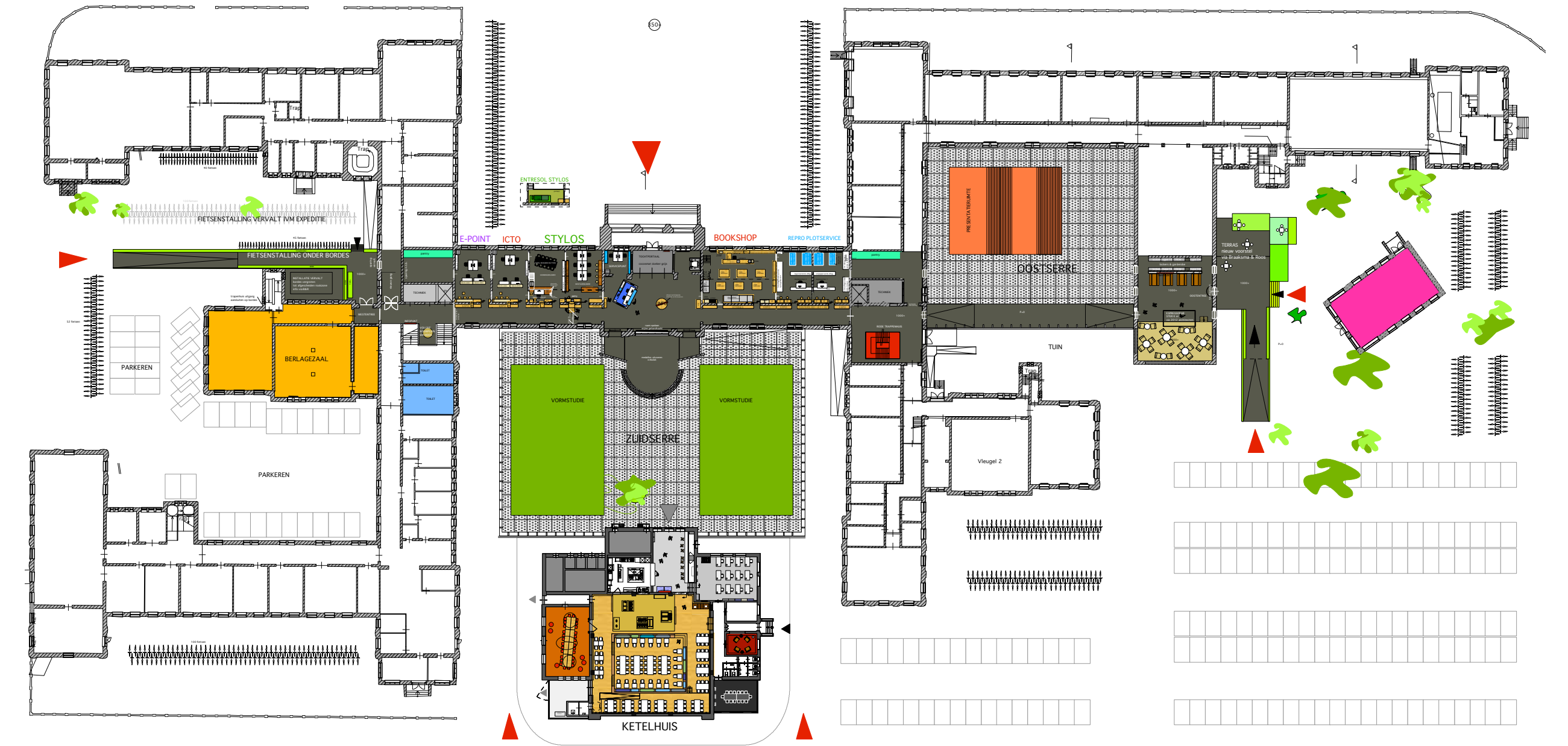

plattegrond de Straat van Bouwkunde



E-point



stylos aan centrale hal



servicepunt doorkijk



reproshop



espresso bar

# portfolio nienke bouwhuis

## KOSSMANN.DEJONG BK City tijdelijke huisvesting faculteit Bouwkunde Delft

Kossmann.dejong heeft in het centrale deel van het gebouw de Straat van Bouwkunde ontworpen. Aan deze straat bevinden zich de openbare functies, zoals de bookshop, servicepunt, repro- en plot service, studievereniging Stylos en het E-point. Een lange houten kastenwand verbindt de gangzone met de achterliggende kamers waardoor dit een samenhangend geheel vormt.

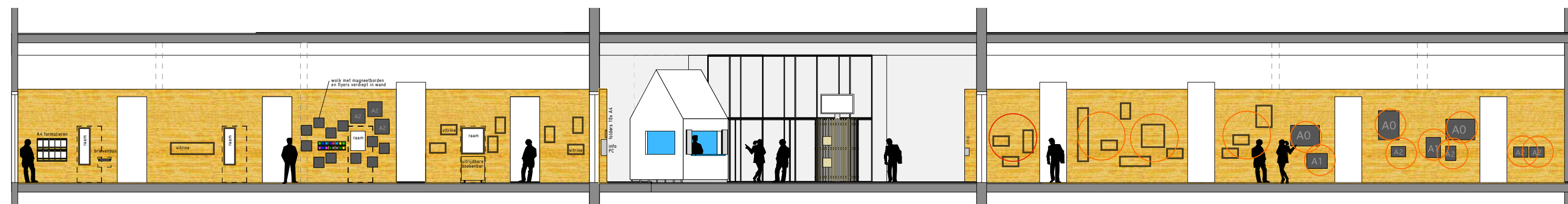

wandaanzicht Straat van Bouwkunde

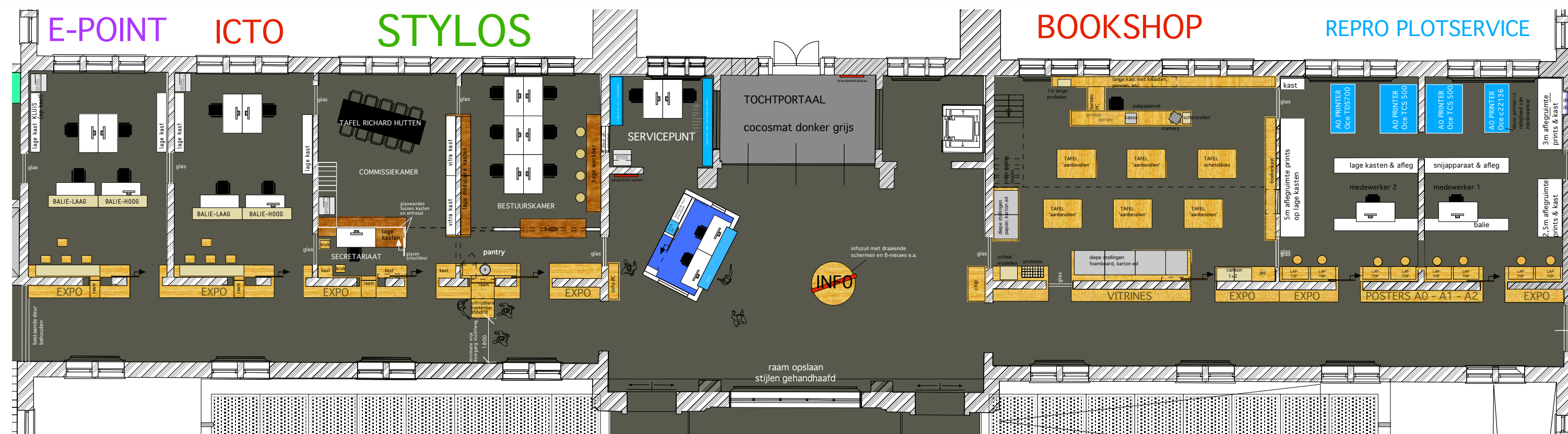

plattegrond Straat van Bouwkunde

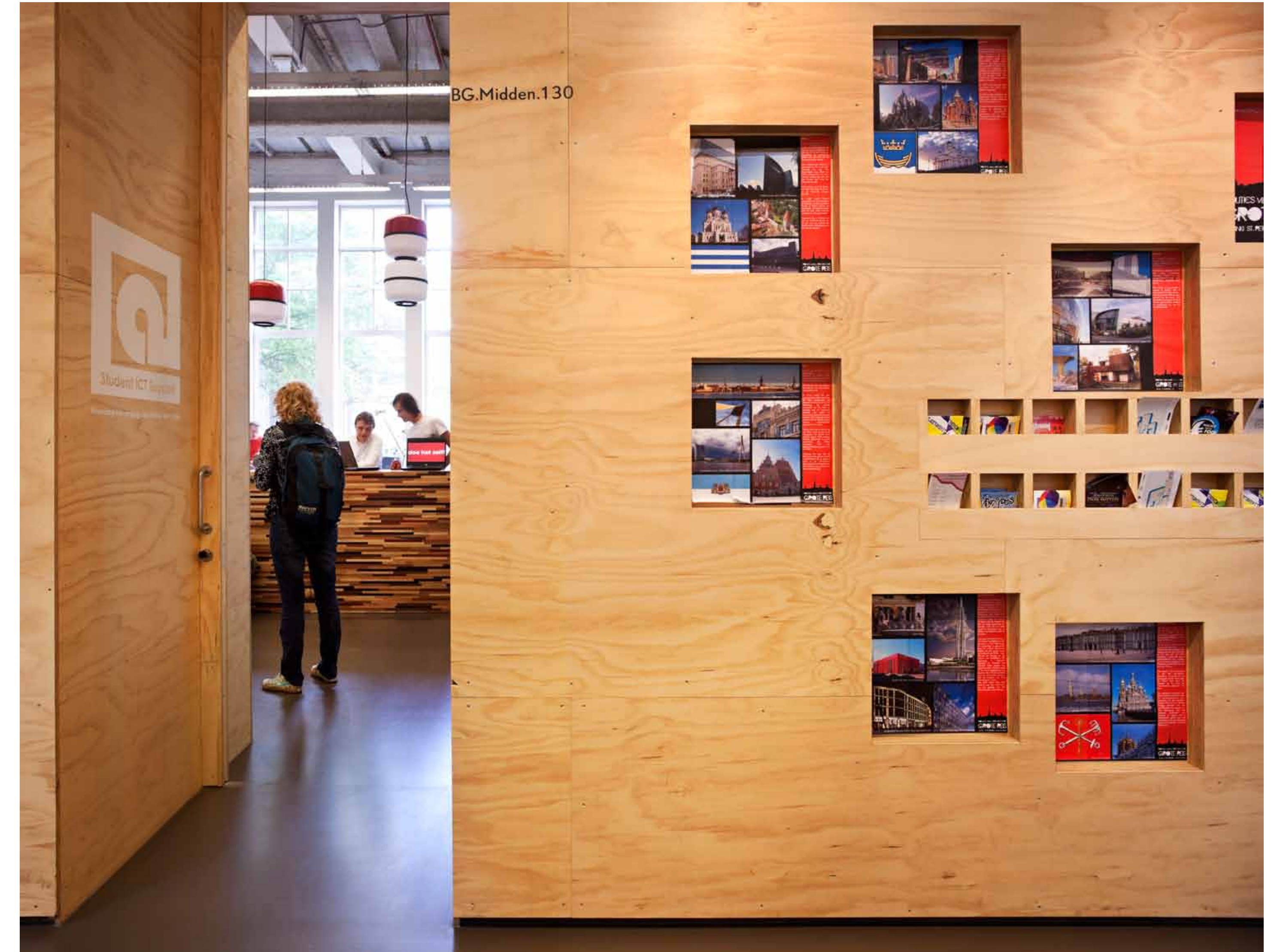

houten kasten wand met doorkijk in E-point

# portfolio nienke bouwhuis

## KOSSMANN.DEJONG BK City Ketelhuis restaurant

Het oude ketelhuis is verbouwd tot café-restaurant, Het Ketelhuis. Met opzet zijn de littekens en sporen van de verbouwing zichtbaar. Op de muren van het restaurant is een uitspraak van Bakema over ontwerpen in stencilletters geplaatst. Elementen uit deze letters zijn ook gebruikt voor de logo's van Het Ketelhuis. De ruimtes rondom het restaurant hebben ieder een eigen karakter.



landschap Ketelhuis cafe

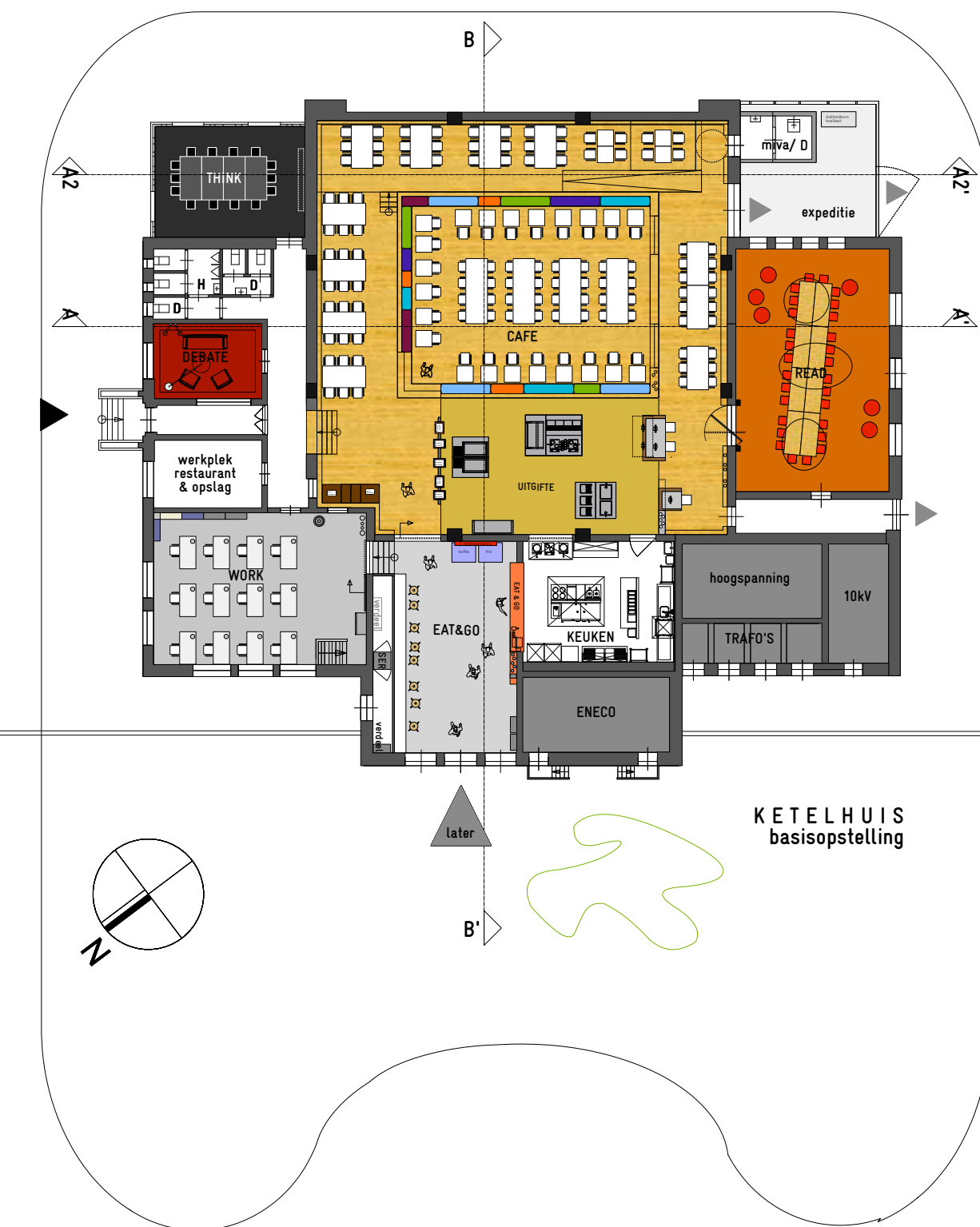

plattegrond

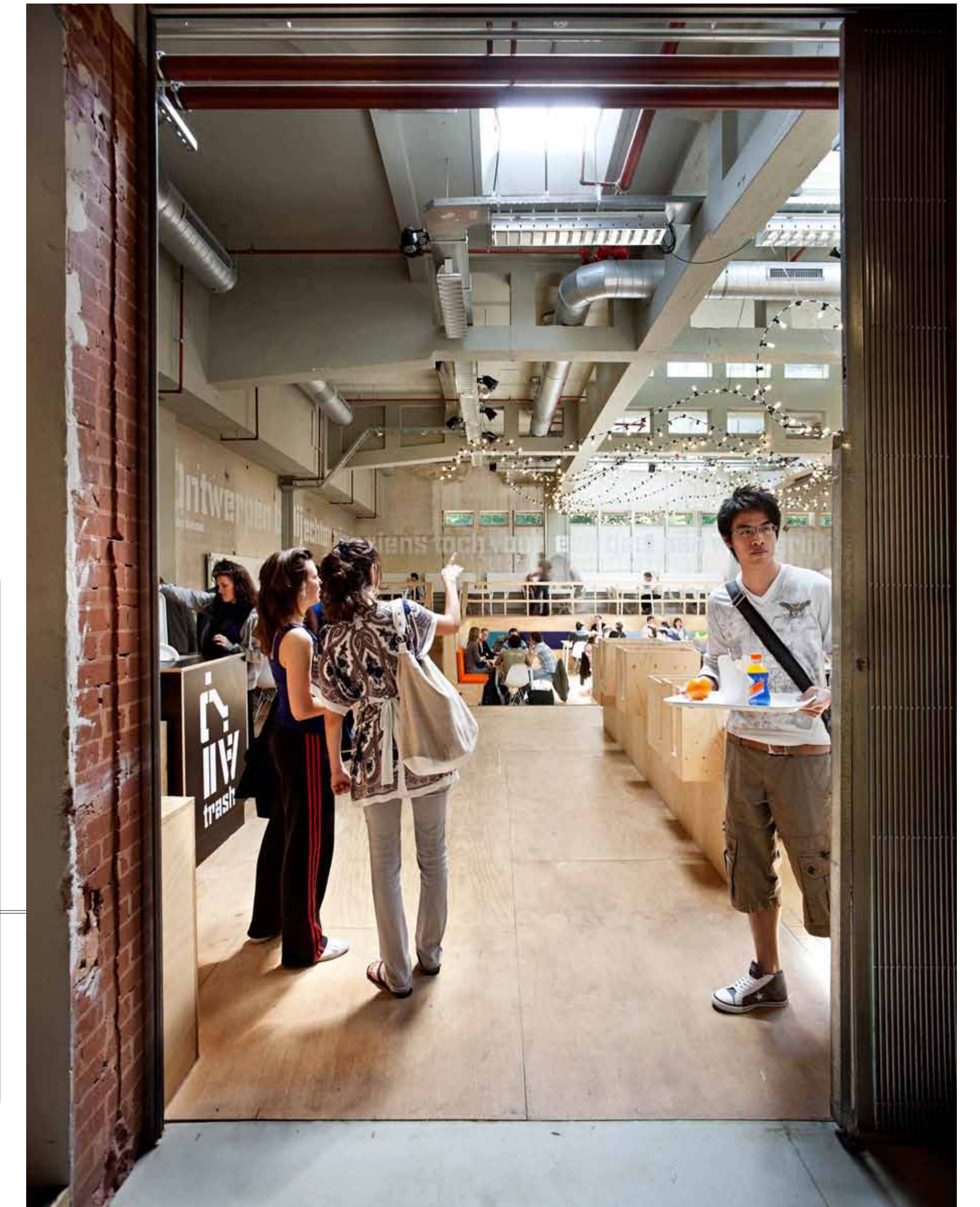

binnenkomst Ketelhuis cafe